



CV. BAJA MULIA SEJAHTERA
YOGYAKARTA



COMPANY PROFILE

WORKSHOP FOR METAL & GENERAL TRADING
ACCESORIES AND SPARE PARTS FOR TEXTILE MACHINERY



PROFIL PERUSAHAAN

Perusahaan kami mulai berdiri pada tahun 2001 dengan nama PD. Baja Mulia Sejahtera, lokasi perusahaan kami berada kurang lebih 100 meter dari jalan Negara yaitu Jalan Raya Yogyakarta-Magelang km 15, tepatnya di Jln. Agrowisata, Murangan VIII RT 007 RW 028 Triharjo Sleman Yogyakarta 55514. Pada saat PD. Baja Mulia Sejahtera menempati area kantor dan workshop seluas lebih kurang 1.300m².

Pada awal berdirinya kami adalah perusahaan yang bergerak terbatas di bidang penyediaan sparepart dan accessories dan mesin-mesin textile pada PC. GKBI Medari dan PT. PRIMISSIMA Medari. Namun, pada perkembangan berikutnya perusahaan kami berkembang melayani lebih banyak pabrik textile dan melayani penyediaan, pembuatan dan perbaikan sparepart untuk industri lain selain industri textile seperti industri asbes, industri sabun, industri plastic, industri tiang pancang, industri air minum dan lain-lain.

Pada tahun 2016 perusahaan kami berubah menjadi CV. Baja Mulia Sejahtera, hal ini kami lakukan untuk memperluas pasar perusahaan kami. Selain itu agar kami dapat melakukan perkembangan pekerjaan yang bisa kami lakukan.

Dengan adanya perkembangan usaha tersebut perusahaan kami mulai melengkapi diri dengan mesin konvensional seperti mesin bubut dan mesin milling konvensional dan menjalin kerja sama menjadi sub agen untuk sebagian wilayah Jawa Tengah dan Jawa Timur dalam pengadaan sparepart dan accessories impor baik sparepart elektronika maupun mekanik dari Negara Taiwan, Cina dan Jepang.

Untuk mengimbangi permintaan pembuatan sparepart yang semakin berkembang dan pembuatan moulding, kami terus melakukan inovasi dan mengembangkan produk dengan mesin berteknologi modern yang memiliki kecepatan produksi dan tingkat kepresisian yang lebih tinggi dan didukung oleh sumber daya manusia yang berkualitas dan pesanan pembuatan sparepart mesin industri textile dan industri lainnya dengan menggunakan mesin yang lebih modern. Untuk sarana penunjang produksi kami engginakan mesin CNC Machining Center merk Hartford tipe VMC-1270 dan CNC Turning Center merk ECOCA tipe SL-8 dengan software Mastercam X6, Autodesk Inventor, Catia V6 dan SOLIDWORK untuk pembuatan design.

Dengan adanya pengadaan mesin-mesin modern tersebut kami berusaha membuktikan bahwa kami mampu membuat produk yang mempunyai tingkat presisi dan akurasi yang lebih baik, baik itu secara kuantitas maupun kualitas sehingga dapat diterima dan diakui oleh perusahaan yang menjadi mitra usaha kami yang pada gilirannya dapat mengatasi masalah dan memperlancar prosed produksi pada perusahaan yang menjadi mitra usaha kami, sehingga dapat tercipta sinergi yang menguntungkan kedua belah pihak.



IDENTITAS PERUSAHAAN

NAMA PERUSAHAAN	: CV BAJA MULIA SEJAHTERA
ALAMAT KANTOR	: JL. AGROWISATA, MURANGAN VIII RT 007 RW 028 TRIHARJO SLEMAN YOGYAKARTA 55514
ALAMAT WORKSHOP	: JL. D RONGGOWARSITO NO 02 JETIS CATURHARJO SLEMAN YOGYAKARTYA 55515
NO. TELFON	: (0274) 868832, 869851, 8600146
EMAIL	: CVBAJAMULIA_SEJAHTERA@YAHOO.COM
TAHUN BERDIRI	: 2001
NIB	: 1215000331755
SIUP	: 503/003300/PK/XII/2016
TDP	: 120233304664
NPWP	: 72.353.184.4-542.000
NO SP PKP	: S-379 PKP/WPJ.23/KP.0103/2016
SURAT IJIN JASA USAHA KONSTRUKSI	: 1-1204-2-00721-076984

SERTIFIKAT BADAN USAHA JASA PELAKSANA KONSTRUKSI :

- 1.0 - 3404 - 07 - 002 - 1 - 12 – 076984 (Subkualifikasi : K1-SI002)
 - 2.0 - 3404 - 06 - 002 - 1 - 12 – 076984 (Subkualifikasi : K1-BG001, K1-BG003, K1 BG009)
- PENANGGUNG JAWAB : HANANSYAH

BIDANG USAHA :

- PEMBUATAN SPAREPART DAN ACCESSORIES UNTUK MESIN INDUSTRI
- PERBAIKAN/REVISI SPAREPART DAN ACCESSORIES MESIN INDUSTRI
- PEMBUATAN MOULDING
- PEMBUATAN MESIN PENDUKUNG PRODUKSI
- PENJUALAN MESIN TEXTILE DAN MESIN PENDUKUNGNYA
- PENJUALAN MESIN SPAREPART DAN ACCESSORIESNYA UNTUK MESIN TEXTILE
- PENJUALAN KOMPONEN ELEKTRONIK INDUSTRI MERK ELEMENT 14
- PENJUALAN KAIN TEXTILE JENIS MORI UNTUK INDUSTRI BATIK

BIDANG JASA:

- INSTALASI LISTRIK ARUS KUAT DAN ARUS LEMAH
- PEMBANGUNAN DAN PERBAIKAN GEDUNG DENGAN KONSTRUKSI BAJA
- PERBAIKAN/REVISI PCB BOARD MESIN TEXTILE DAN NON TEXTILE
- PROGRAMMABLE LOGIC CONTROLER (PLC)
- DAN PEKERJAAN SIPIL LAINNYA



MANAJEMEN KESELAMATAN DAN KESEHATAN KERJA (K3)

Keselamatan dan Kesehatan Kerja (K3) merupakan salah satu system yang penting untuk dijalankan di perusahaan. K3 ini bertujuan untuk melindungi setiap karyawan yang bekerja di perusahaan baik di workshop maupun di proyek. CV Baja Mulia Sejahtera sudah menerapkan system ini, Kebijakan mengenai K3 sudah diterapkan di perusahaan. Perusahaan juga sudah menyediakan Alat Pelindung Diri (APD) untuk semua karyawan, selain itu perusahaan sudah membuat Standar Operasional Prosedur (SOP) untuk pekerjaan-pekerjaan yang memiliki resiko bahaya yang tinggi. Untuk mendukung system K3 perusahaan mengikutkan karyawan untuk pelatihan. Diantaranya adalah :

1. Sertifikasi Ahli K3 Umum (AK3U)
2. Sertifikasi Pengelasan
3. Sertifikasi kelistrikan
4. Sertifikasi pelatihan pemadam kebakaran

Tahun 2020 CV Baja Mulia Sejahtera mengikuti penilaian Contractor Safety Management Systems (CSMS) dari PT. Tirta Investama Klaten yang merupakan anak perusahaan dari Danone. Nilai CSMS yang didapat adalah 83.

SARANA PENDUKUNG

Dalam menghasilkan kualitas produk tinggi dan memperlancar pekerjaan-pekerjaan kami tentunya membutuhkan sarana pendukung sebagai dasar yang kuat untuk menciptakan hasil produksi yang baik, adapun alat pendukung kami diantaranya adalah :

- Tenaga pelaksana dengan ketrampilan tinggi, berpengalaman dan bersertifikasi
- Peralatan yang lengkap dan mesin-mesin kerja yang modern diantaranya adalah :
- CNC Machining center merk Hartford tipe VMC-1270 sebanyak 3 unit
- CNC Turning center merk ECOCA tipe SL-8 sebanyak 5 unit
- Mesin bubut sebanyak 6 unit (panjang mesin dari meter s.d 3 meter)
- Mesin universal milling sebanyak 6 unit
- Mesin frais sebanyak 2 unit
- Mesin gear hobbing 3 unit
- Mesin las listrik, las cutting plasma, las mig-co cigwell, las tig, dll
- Metode kerja yang professional dan manajemen yang baik, berani bersaing dan hati-hati



PERUSAHAAN REKANAN

1. Pabrik Textile

- PC GKBI MEDARI YOGYAKARTA
- PT. PRIMISIMA MEDARI, YOGYAKARTA
- PT. INDAH JAYA TEXTILE, TANGERANG
- PT. KUSUMA SANDANG MEKAR JAYA, YOGYAKARTA
- PT. DMC PRIMA, YOGYAKARTA
- PT. USMANTEX, MAGELANG
- PT. PANDATEX, MAGELANG
- PT. UNGGULREJO WASONO, PURWOREJO
- PT. APACINTI CORPORA
- PT. PRIMATEXACO INDONESIA, PEKALONGAN
- PT. BEHAESTEX, JAWA TIMUR

2. Pabrik Air Minum

- PT. TIRTA INVESTAMA (AQUA)

3. Pabrik Gula Kristal dan Gula Rafinasi

- PT. MADUBARU (MADUKISMO)

4. Pabrik Sabun

- PT. LIDAH BUAYA, MAGELANG

5. Pabrik Plastik

- PT. MITRA KARYA PLASTINDO
- PT. MULIA KARYA PACKINDO
- PT. CAHAYA KHARISMA PLASINDO
- PT. MEGA KHARISMA PACKINDO
- PT. ANWID GRAHA

6. Pabrik Tepung

- PT. PANGAN MAS INTI PERSADA

7. Pabrik Tikar dan Rafia

- PT. TUNGGAL REJO, MAGELANG

8. Pabrik Tonggak/Tiang Cor Beton

- PT. TONGGAK AMPUH, YOGYAKARTA

9. Pabrik Label

- CV. ANUGRAH PRATAMA LABELINDO, YOGYAKARTA



STRUKTUR ORGANISASI



STRUKTUR ORGANISARI

CV. BAJA MULIA SEJAHTERA

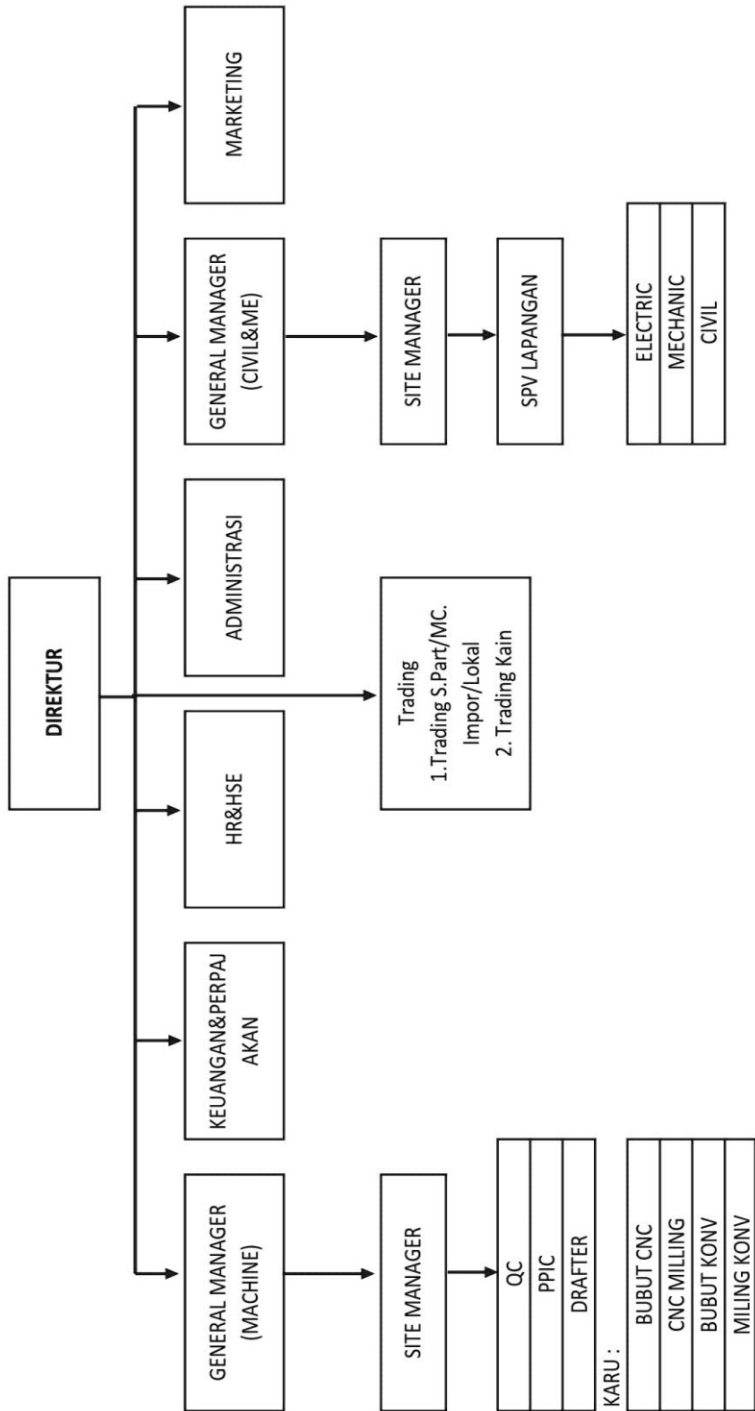

Mengetahui,
Direktur BMS
Hanansyah

FLOW PROSES

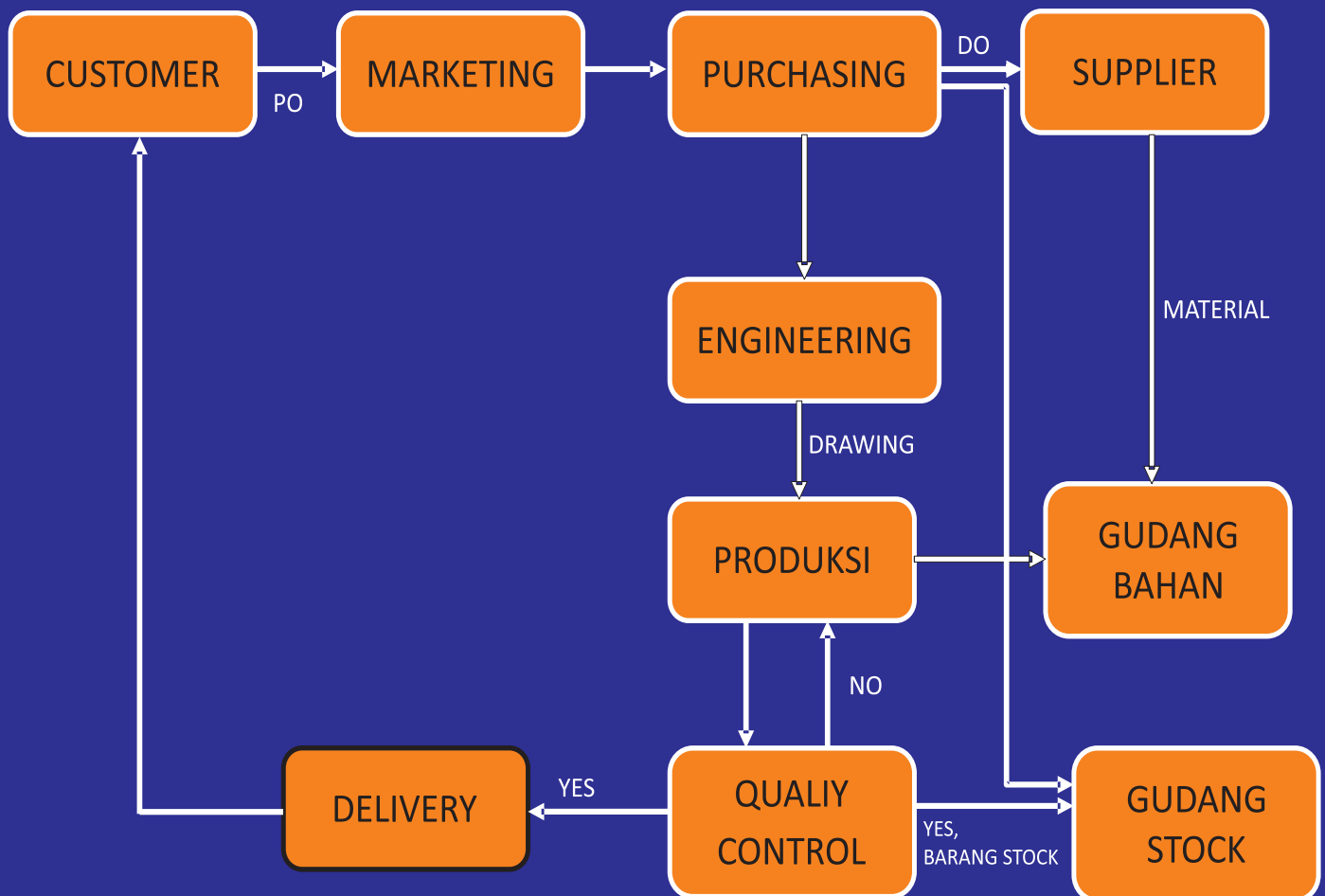

PEKERJAAN SIPIL



← BEFORE

PROSES →



← AFTER



PEKERJAAN SIPIL
PT. TIRTA INVESTAMA KLATEN

PEKERJAAN SIPIL



INSTALASI COOLING TOWER
PT. TIRTA INVESTAMA KLATEN



PEKERJAAN SIPIL



← BEFORE

PEKERJAAN INTERIOR
GUDANG DEPO AQUA JOGJA

PROSES →



← AFTER

PEKERJAAN SIPIL



← BEFORE



← PROSES
↓



← AFTER



PENGGANTIAN CEROBONG ASAP
PC. GKBI MEDARI SLEMAN

PEKERJAAN SIPIL

PEKERJAAN SIPIL
GUDANG DEPO AQUA JOGJA

BEFORE



PROSES



AFTER





CV. BAJA MULIA SEJAHTERA
YOGYAKARTA



W
O
R
K
S
H
O
P

WORKSHOP



WORKSHOP

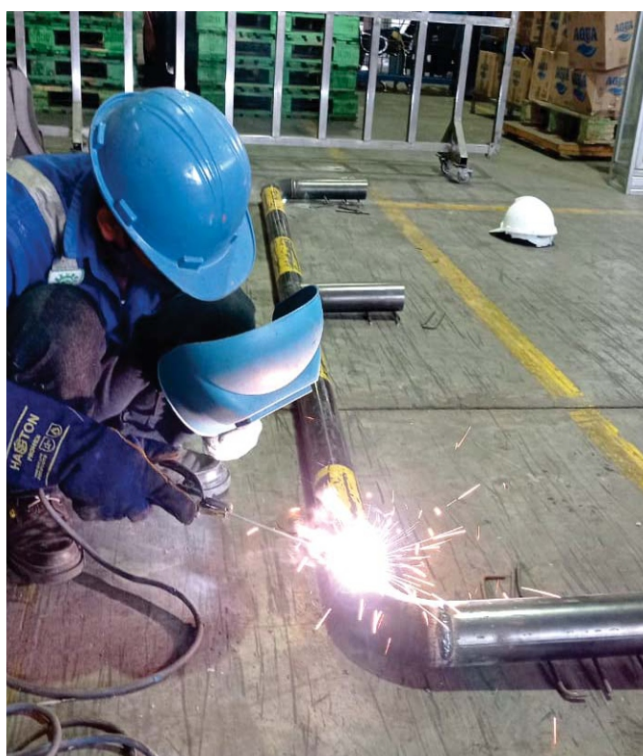



CV. BAJA MULIA SEJAHTERA
YOGYAKARTA

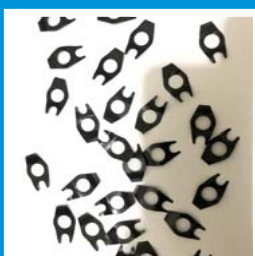
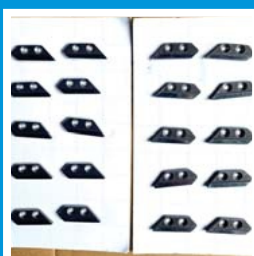
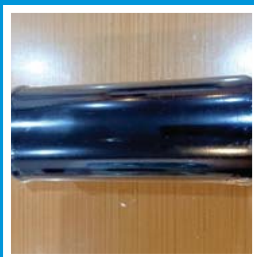
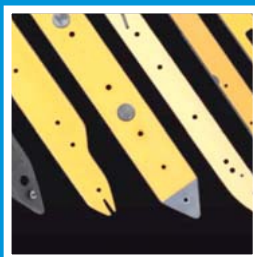



CV. BAJA MULIA SEJAHTERA
YOGYAKARTA

NAMA PERUSAHAAN

CV. BAJA MULIA SEJAHTERA

ALAMAT KANTOR / WORKSHOP 1

Jl. Agro Wisata, Murangan VIII RT. 7 RW. 28 Triharjo Sleman Yogyakarta 55515

KANTOR & WORKSHOP 2

Jl. Ronggowarsito No. 7 Jetis Caturharjo Sleman Yogyakarta 55515

TELEPON

0274 868 832, 869 851, 8600 146

FAX

0274 868 832, 8600146

EMAIL

cvbajamulia_sejahtera@yahoo.com